

NKC

NATURAL
KOME
COLOR
NON-DIAMINE



NKC

NATURAL
KOME
COLOR
NON-DIAMINE

業界初!!

食品であり、栄養たっぷりの

米粉をベースにしたパウダーの

“お湯溶き”ノンジアミンカラー。

今後長く続けられる

ナチュラル&サステナブルなヘアカラー、

NASH からのご提案です。

普通に染まり、

ノンジアミンのわりには持つ



Natural & Sustainable

NATURAL KOMÉ COLOR

業界初、米粉が主成分の新しいカラー剤。

ノンダメージ・ノンジアミン。

食品なので安心。

地肌からベタ塗りできるので根元まできれいに染められます。

カラーチェンジ可、パーマOK。

ナチュラル&サステナブルな新カラーメニュー → 客単価アップを。

about NATURAL KOME COLOR

まるで新米のようなツヤ感。
“しっかり染まる”と、
髪と頭皮の健康を考慮して作りました。

POINT-01

NATURAL KOME COLOR

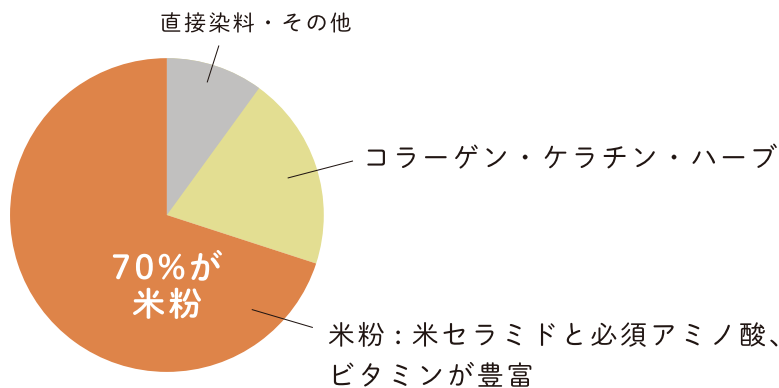

不使用

- × ジアミン
- × 酸化染料
- × 染料中間体
- × ヘナ・インディゴ
- × 防腐剤
- × 界面活性剤



POINT-02

栄養たっぷりの米粉

髪に対して

▶ **米セラミド**

保湿力、トリートメント効果の高い米由来のセラミド。
髪をツヤツヤ、サラサラに導きます。

頭皮に対して

▶ **サポニン**

高麗人参や大豆などに含まれる抗酸化作用の強い成分。
頭皮のコンディションを整えます。



NKC

NATURAL
KOME
COLOR
NON-DIAMINE



業界初!! 食品であり、栄養たっぷりの米粉をベースにしたパウダーの「お湯溶き」ノンジアミンカラー。



NATURAL KOME COLOR · NON-DIAMINE BLACK

ナチュラル米カラー・ノンジアミンブラック

150g

ブラックは4レベルの自然なブラックです。

明度：4レベル



NATURAL KOME COLOR · NON-DIAMINE DARK WARM BROWN

ナチュラル米カラー・ノンジアミン
ダークウォームブラウン

150g

ダークウォームブラウンは暗めの暖色系ブラウンです。

明度：5~5.5レベル



NATURAL KOME COLOR · NON-DIAMINE WARM BROWN

ナチュラル米カラー・ノンジアミン
ウォームブラウン

150g

ウォームブラウンは赤味のある暖色系のブラウンです。

明度：7~7.5レベル



NATURAL KOME COLOR · NON-DIAMINE COOL BROWN

ナチュラル米カラー・ノンジアミン
クールブラウン

150g

クールブラウンはマットな寒色系のブラウンです。

明度：6.5~7レベル



NATURAL KOME COLOR · NON-DIAMINE BORDEAUX

ナチュラル米カラー・ノンジアミン
ボルドー

150g

ボルドーは濃く、深みのあるレッドです。

明度：6~7レベル (目安)



NATURAL KOME COLOR · NON-DIAMINE CLEAR

ナチュラル米カラー・ノンジアミン
クリア

150g

クリア(無色)は毛先など暗くしたくないときに薄め剤としてご使用いただけます。



NATURAL KOME COLOR · NON-DIAMINE PLUS

ナチュラル米カラー・ノンジアミン
プラス

220g

色の定着を良くする補助クリーム(ブースター)です。



NATURAL MATSURIKA BALM

ナチュラル茉莉花バーム

35g

爽やかなジャスミン(茉莉花)の香りのマルチバーム。髪や肌にツヤと潤いを与えます。前処理でナチュラル茉莉花バームを使用することによりフェイスラインも乳化でききれいに落ちます。

サロン業務用として

ナチュラル米カラーの前処理として、フェイスラインからネーブまで厚めに塗布してください。

マルチバームとして

適量を手に取り、髪のスタイリングやダメージが気になる部分、またお肌のかさつきが気になる部分にご使用ください。



NATURAL KOME OIL

ナチュラル米オイル

100ml

米ヌカ・米胚芽油配合。前処理からアウトバス、退色防止まで考えたナチュラルな“3WAY”オイル。

- 頭皮の着色防止(前処理)
- アウトバストリートメント
- 退色防止のホームケア

NATURAL KOME COLOR
CASE STUDY

WARM BROWN



BEFORE



AFTER

GREY RETOUCH



NATURAL KOME COLOR
CASE STUDY

COOL BROWN



BEFORE

GREY RETOUCH

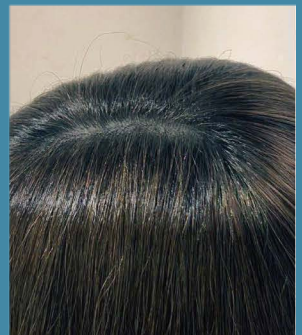



基本レシピの目安 ミックス比率

① ナチュラル米カラー 1 : ② お湯 (40℃~60℃) 5 + ナチュラル米カラープラス ① + ② の 10%
 例:ミディアムの場合 米カラー 30g + お湯 150cc + 米カラープラス 18g

使用量 / コスト

	■ ショート	■ ミディアム	■ ロング
ナチュラル米カラー	20g	30g	40g
コスト (米カラープラス込み)	560 円	840 円	1,120 円

施術プロセス

- ①① スタイル剤やヘアオイルなどがついている場合は最初に軽くシャンプーしてタオルドライしてください。ついてなければそのままドライで塗布して OK。
-
- ① 保護オイル・保護バーム
- 前処理としてナチュラル米オイルを頭皮全体に塗布します。→ **頭皮の色素沈着防止**
 またナチュラル茉莉花バームをフェイスラインからネーブまで厚めに塗布します。
 → **フェイスラインからネーブの色素沈着防止**
 他の保護オイル & 保護剤だと地肌に色が残ることがあるため必ずナチュラル米オイル & ナチュラル茉莉花バームをご使用ください。
-
- ② カラー調合
- 大きめのボウルにナチュラル米カラーとお湯 (40℃~60℃) を **1:5** の割合で入れ、ナチュラル米カラープラスを全体の **10%** 添加し、よく混ぜます。
-
- ③ カラー塗布
- 根元からベタ塗りしてください。白髪部分にはたっぷり塗布します。
- POINT 1** 地肌からベタ塗りできるので根元まできれいに染められます!
-
- ④ 加温・放置
- ラップして加温放置。 30分
- * 遠赤が無い場合は常温で 35 ~ 40 分置いてください。
 * スチーマーしかない場合は最初の 10 分スチームをあて、その後常温放置で 20 分。
- POINT 2** 冷房が直接あたらないようにしてください。
-
- ⑤ クーリング
- ラップを外しクーリング。 2分
-
- ⑥ 乳化、シャンプー & トリートメント
- よく乳化してからシャンプーしてください。
- POINT 3** フェイスラインは濡れタオルを使いながら乳化するとラクに落とせます。
-
- ⑦ 仕上げ & 米オイル
- タオルドライ後の髪にナチュラル米オイルを塗布してからドライしてください。
 (退色防止効果があるためリタッチ部分から塗布してください。)





NATURAL KOME COLOR Q & A

Q1 米にはどんな特徴、効果があるのか。

髪に対して：毛髪をしっかりさせ、ハリコシとボリュームを与えるのと同時にトリートメント効果も発揮し、ツヤツヤになります。

頭皮に対して：刺激ゼロ。血行が良くなり頭皮が健康になるため、抜け毛防止につながり、フケなどの頭皮トラブルを抑えます。また過酸化脂質も抑制し、毛穴をきれいに保ちます。

Q2 ジアミンは入っているか？

入っていません。その他、酸化染料、染料中間体も入っていません。

Q3 染料は何か？

塩基性染料とHC染料の組み合わせになります。

Q4 ヘナ、インディゴは入っているか？

入っていません。

Q5 加温は必要か？

ラップをして30分加温してください。遠赤が無い場合は常温で35～40分置いてください。

Q6 パッチテストは必要か？

医薬部外品の染毛料ではないので義務ではありませんが、かぶれたことがあるお客様などへの施術でご心配の場合は施術前にパッチテストを行うことをお勧めします。

Q7 色持ちはどれくらいか。

3～4週間です。お使いのシャンプーなどにより変わります。

Q8 pH値はどれくらいか？

10～10.5です。

Q9 トーンアップはできるか？

過酸化水素を使用しないのでできません。

Q10 ナチュラル米カラー施術後、後日アルカリカラーなどでカラーチェンジは可能か？もしくはパーマをかけることは可能か？

毛髪の状態にもよりますが、基本的にカラーチェンジ、パーマともに可能です。

Q11 ナチュラル米カラー・ノンジアミン プラスの主成分と使用目的は何か？

主成分はアルカリ剤で、ブースターとして色持ちをよくするために使用します。

Q12 コストはどれくらいか？

ショート 560円、ミディアム 840円、ロング 1,120円です。

NKC

NATURAL
KOME
COLOR
NON-DIAMINE

ナ
チ
ユ
ラ
ル
&
サ
ス
テ
ナ
ブ
ル

ノンジアミンタイプ



販売元



N A S H
CORPORATION
CREATING NEW,
SPECIAL & DIFFERENT

株式会社ナッシュ (NASH CORPORATION)
〒160-0023 東京都新宿区西新宿 7-22-38
グランヒルズ西新宿 2階
TEL.03-5990-6860
<https://www.na-sh.com> tokyo@na-sh.com



TECHNICAL MANUAL